Organigramma Aeroporto di Genova S.p.A.

(1) Francesco D'Amico: Direttore Generale.
(2) Massimilano Vicari: Direttore Amministrazione Finanza e controllo
(3) Anna Calcagno: Responsabile Legale – Responsabile Protezione Dati
(4) Roberto Camera: Responsabile Acquisti
(5) Luigi Mauro Deidda: Direttore Risorse Umane/ People & Risk officer – Training Manager
(6) Daniele Casale: Direttore Sviluppo Commerciale e Marketing
(7) Marco Bresciani: Direttore Gestione Aeroportuale – Accountable Manager, Responsabile Ambiente
(8) Sergio Tintori: Airport Handling Manager

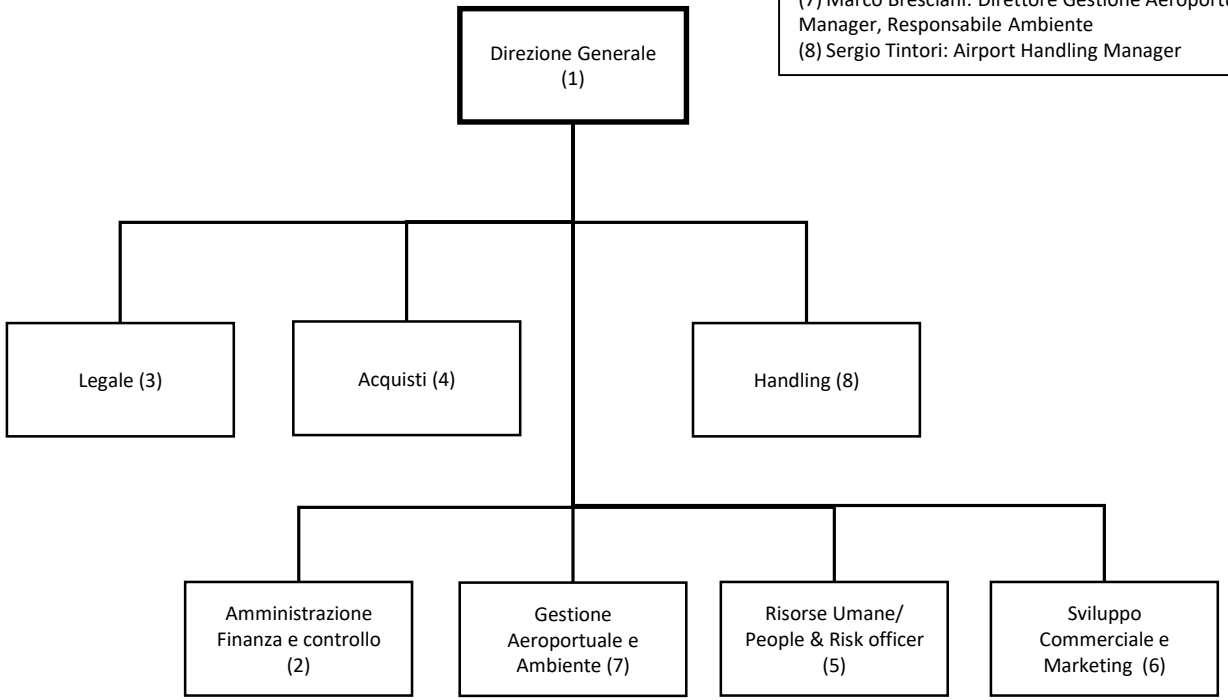

La rappresentazione grafica non indica il peso organizzativo delle posizioni