Organigramma Aeroporto di Genova S.p.A.
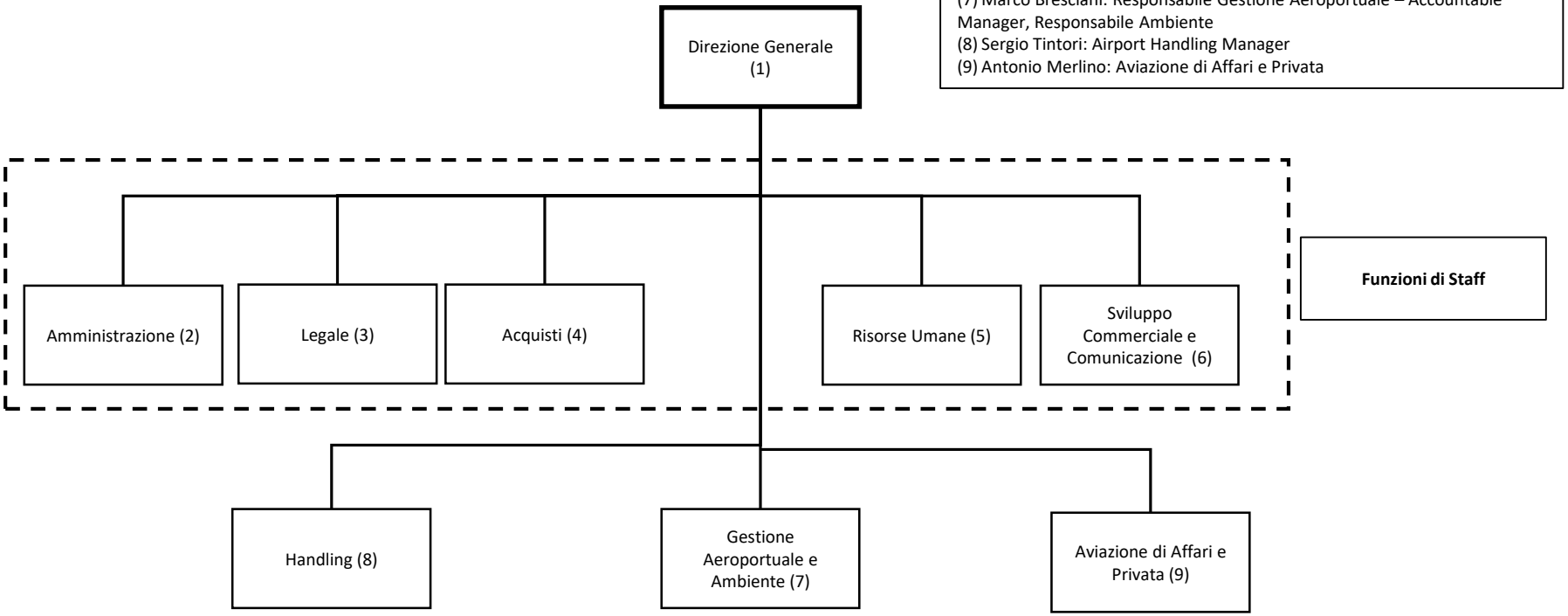
(1) Francesco D'Amico: Direttore Generale.
(2) Massimilano Vicari: Responsabile Amministrazione
(3) Anna Calcagno: Responsabile Legale – Responsabile Protezione Dati
(4) Roberto Camera: Responsabile Acquisti
(5) Luigi Mauro Deidda: Responsabile Risorse Umane – Training Manager
(6) Francesco D'Amico (a.i.): Responsabile Sviluppo Commerciale e Comunicazione
(7) Marco Bresciani: Responsabile Gestione Aeroportuale – Accountable Manager, Responsabile Ambiente
(8) Sergio Tintori: Airport Handling Manager
(9) Antonio Merlino: Aviazione di Affari e Privata